



CÂMARA MUNICIPAL DE AFONSO CLÁUDIO – ES

Parlamento: **JOMAR CLÁUDIO CORRÊA**

AVISO DE CONTRATAÇÃO

Em atendimento ao disposto no § 3º do Artigo 75 da Lei Nº 14.133/2021¹, a CÂMARA MUNICIPAL DE AFONSO CLÁUDIO/ES torna público o interesse na aquisição de *Móveis planejados por profissional capacitado*, conforme especificação na tabela de pesquisa de preço em Anexo.

Portanto, serve o presente aviso para manifestar interesse da Administração em obter respostas, que podem ser entregues presencialmente na sede da Câmara Municipal (endereço no rodapé) ou por meio eletrônico (licitações.cmac@gmail.com) até 17 de JULHO de 2023, de 7 às 16h.

MARCELO BERGER COSTA
Presidente

¹ Art. 75. [...]

§ 3º As contratações de que tratam os incisos I e II do **caput** deste artigo serão preferencialmente precedidas de divulgação de aviso em sítio eletrônico oficial, pelo prazo mínimo de 3 (três) dias úteis, com a especificação do objeto pretendido e com a manifestação de interesse da Administração em obter propostas adicionais de eventuais interessados, devendo ser selecionada a proposta mais vantajosa.



CÂMARA MUNICIPAL DE AFONSO CLÁUDIO – ES

Parlamento: JOMAR CLÁUDIO CORRÊA

ANEXO I

ITEM	QUANT	UNID	DESCRIÇÃO	VLR UNIT	VLR TOT
01	01	UNID	SETOR PRESIDÊNCIA (IMAGEM 1) <u>Armário</u> A: 75cm L: 300cm P: 50cm — <u>6 portas</u> de 50cm de largura cada (com 1 prateleira em toda extensão do móvel)		
02	01	UNID	SETOR PRESIDÊNCIA (IMAGEM 1) <u>Mesa</u> A: 75cm L: 180cm P: 60cm <u>3 gavetas, com chave:</u> L: 40cm A: 15cm		
03	01	UNID	SETOR PRESIDÊNCIA (IMAGEM 1) <u>Mesa</u> L: 160cm A: 75cm P: 90cm		
04	01	UNID	SETOR ALMOXARIFADO/PATRIMÔNIO (IMAGEM 2) <u>Armário com mesa acoplada, sendo:</u> <u>Armário</u> A: 75cm L: 200cm P: 50cm — <u>2 (três) portas</u> de 40 cm de largura cada (com 1 prateleira em toda extensão das portas) — <u>2 (dois) nichos</u> de 40 cm de largura, sendo o de cima com 35 cm de altura		



CÂMARA MUNICIPAL DE AFONSO CLÁUDIO – ES

Parlamento: JOMAR CLÁUDIO CORRÊA

			<p>e o de baixo com 40 cm de altura — <u>3 (três) gavetas, sendo:</u> L: 40cm 2 com altura de 20cm 1 com altura de 35cm 1ª gaveta com chave — <u>1 (uma) porta</u> de 40 cm de largura cada (com 1 prateleira em toda extensão da porta)</p> <p><u>Mesa acoplada:</u> A: 75cm P: 60cm L: 100cm</p>		
05	01	UNID	<p>SETOR ALMOXARIFADO/PATRIMÔNIO (IMAGEM 2)</p> <p><u>Mesa</u> A: 75cm P: 60cm L: 120cm</p> <p>2 Gavetas, sendo : A: 10cm L: 40cm 1ª gaveta com chave</p> <p>1 Nicho: 40cm L: 40cm</p>		
06			<p>SETOR ALMOXARIFADO/PATRIMÔNIO (IMAGEM 2)</p> <p><u>01 Armário:</u> A: 75cm L: 50cm P: 50cm</p> <p><u>Gavetas:</u> 2 com A: 20cm 1 com A: 35cm</p>		



CÂMARA MUNICIPAL DE AFONSO CLÁUDIO – ES

Parlamento: JOMAR CLÁUDIO CORRÊA

07	05	UNID	SETOR GABINETES (IMAGEM 3) <u>Mesas</u> A: 75cm P: 60cm L: 120cm <u>2 Gavetas</u> L:40cm A: 10cm <u>Nicho:</u> A: 55cm L: 40cm		
08	01	UNID	SETOR PROCURADORIA (IMAGEM 4) <u>Armário</u> A: 75cm L: 300cm P: 50cm 6 (seis) portas de 50cm de largura cada (com 1 prateleira em toda extensão do móvel)		
09	02	UNID	SETOR PROCURADORIA (IMAGEM 4) <u>Mesa</u> A: 75cm P: 60cm L: 120cm <u>2 Gavetas:</u> L: 40cm A: 10cm 1ª gaveta com chave <u>Nicho:</u> A: 55cm L: 40cm		
10	01	UNID	SETOR PROCURADORIA (IMAGEM 4)		



CÂMARA MUNICIPAL DE AFONSO CLÁUDIO – ES

Parlamento: JOMAR CLÁUDIO CORRÊA

			<p><u>Armário</u> A: 75cm L: 50cm P: 50cm</p> <p><u>Gavetas:</u> 2 com A: 20cm 1 com A: 35cm</p>		
11	01	UNID	<p>SALA DE REUNIÕES (IMAGEM 5)</p> <p><u>Armário</u> A: 150cm L: 500cm P: 50cm</p> <p>Sendo:</p> <p><u>12 (doze) portas na esquerda, COM CHAVES, nas medidas:</u> A: 50cm L: 40cm</p> <p><u>03 (três) portas no centro com:</u> A: 120cm L: 60cm</p> <p><u>03 (três) gavetas no centro, parte inferior com:</u> A: 30cm L: 60 cm</p> <p><u>12 (doze) portas na direita, COM CHAVES, nas medidas:</u> A: 50cm L: 40cm</p>		
12	01	UNID	<p>SECRETARIA (IMAGEM 6)</p> <p><u>Armário</u> A: 75cm L: 394cm P: 60cm</p>		



CÂMARA MUNICIPAL DE AFONSO CLÁUDIO – ES

Parlamento: JOMAR CLÁUDIO CORRÊA

			<p>Sendo:</p> <p>4 gavetas, com chave, nas medidas: A: 18cm L: 65cm</p> <p>2 portas, com: L: 75cm <u>Com uma prateleira no meio</u></p> <p>3 gavetas: A: 25cm L: 65cm</p> <p>3 gavetas: 2 com A: 18 cm de cada 1 com A: 39cm L: 65cm</p> <p>3 gavetas, sendo: 2 com: A: de 21 cm cada L: 45cm 1 gaveta com trilho (para armazenar pastas suspensas): A: 33cm L: 45cm a gaveta e Trilho: L: 39cm</p>		
13	01	UNID	<p>TI (IMAGEM 7)</p> <p><u>Armário com mesa acoplada:</u> L: 198 cm A: 75 P: 50cm</p> <p>Sendo, no armário: 3 nichos: 1 com A: 25cm 1 com A: 15cm 1 com A: 35cm L: 55cm</p>		



CÂMARA MUNICIPAL DE AFONSO CLÁUDIO – ES

Parlamento: JOMAR CLÁUDIO CORRÊA

			<p>3 gavetas: 2 com A: 18cm 1 com A: 39cm (com chave) L: 46,5 1 porta:(com prateleira no meio) L: 46,5</p> <p><u>Mesa:</u> L: 170cm P: 50cm</p>		
14	01	UNID	<p>TI (IMAGEM 7)</p> <p><u>Mesa</u> A: 75cm P: 60cm L: 100cm</p>		
15	01	UNID	<p>DIRETORIA (IMAGEM 8)</p> <p><u>Armário</u> A: 75cm L: 170cm P: 60cm</p> <p>Sendo:</p> <p>4 gavetas, com: (1ª e 2ª com chave) A: 18cm L: 50cm</p> <p>2 portas, com: L: 35cm cada <u>Com uma prateleira no meio</u></p> <p>4 gavetas: A: 18cm L: 50cm</p>		
16	01	UNID	<p>CONTABILIDADE (IMAGEM 9)</p> <p><u>Armário</u> A: 75cm L: 170cm P: 60cm</p>		



CÂMARA MUNICIPAL DE AFONSO CLÁUDIO – ES

Parlamento: JOMAR CLÁUDIO CORRÊA

			<p>Sendo: 2 portas, com: L: 35cm cada <u>Com uma prateleira no meio</u></p> <p>4 gavetas, com: A: 18cm L: 50cm (todas com chave)</p> <p>4 gavetas, com: A: 18cm L: 50cm</p>		
17	UNID	01	<p>RECEPÇÃO (IMAGEM 10)</p> <p><u>Mesa (Em formato de L)</u> L: 150cm x 150cm A: 75cm P: 50cm</p> <p>Sendo:</p> <p>Lado esquerdo 2 gavetas: (com chave) L: 40cm A: 18cm</p> <p>1 nicho: L: 40cm A: 39cm</p> <p>Lado direito 2 gavetas: L: 40cm A: 18cm</p> <p>1 nicho: L: 40cm A: 39cm</p> <p><u>1 divisória para o balcão</u>, em toda extensão da mesa (como mostrado no desenho) A: 25cm</p>		



CÂMARA MUNICIPAL DE AFONSO CLÁUDIO – ES

Parlamento: JOMAR CLÁUDIO CORRÊA

PRESIDÊNCIA

IMAGEM 01

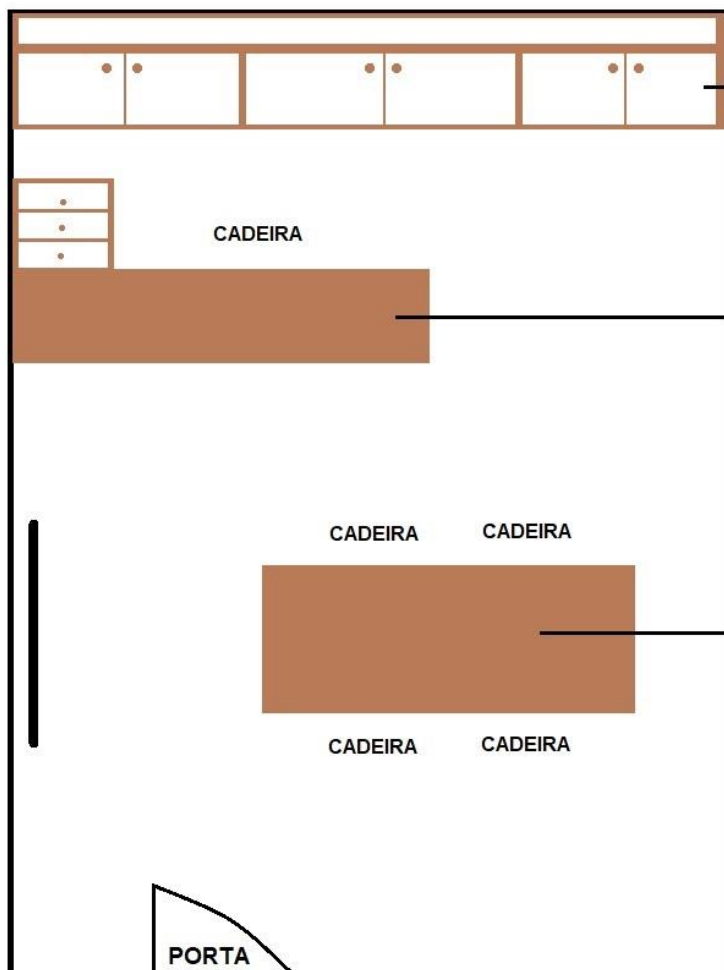

A: 75cm
L: 300cm
P: 50cm
6 portas de 50cm
1 prateleira em todo o móvel

A: 75cm
L: 180cm
P: 60cm

3 GAVETAS
L: 40cm
A: 15cm

L: 160cm
A: 75cm
P: 90cm



CÂMARA MUNICIPAL DE AFONSO CLÁUDIO – ES

Parlamento: JOMAR CLÁUDIO CORRÊA

ALMOXARIFADO

IMAGEM 02

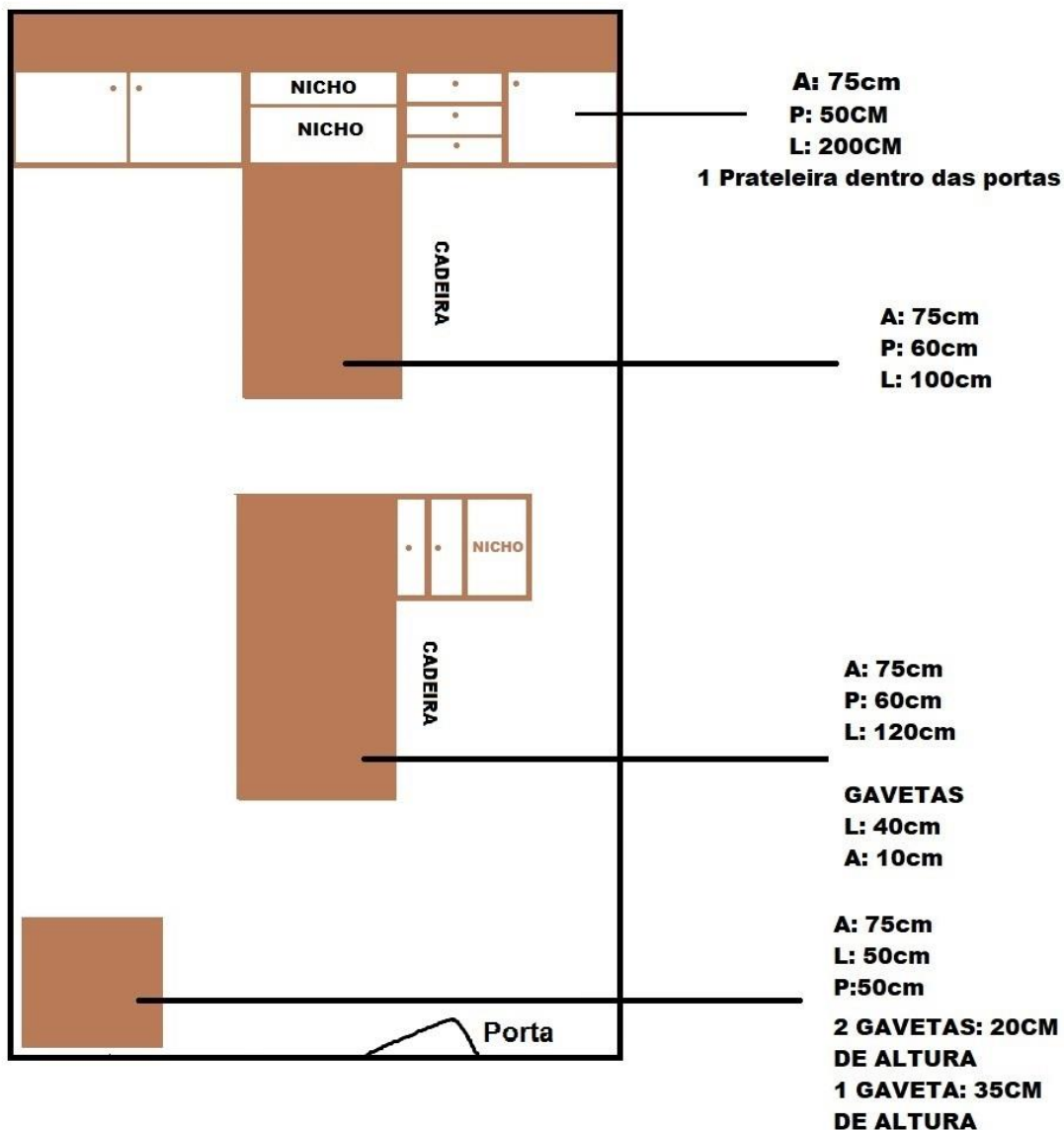



CÂMARA MUNICIPAL DE AFONSO CLÁUDIO – ES

Parlamento: JOMAR CLÁUDIO CORRÊA

IMAGEM 03

GABINETES

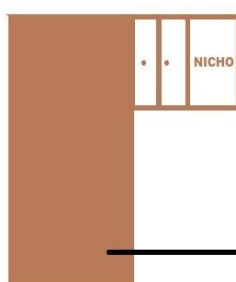

A: 75cm
P: 60cm
L: 120cm

GAVETAS
L: 40cm
A: 10cm

05 (cinco) unidades



CÂMARA MUNICIPAL DE AFONSO CLÁUDIO – ES

Parlamento: JOMAR CLÁUDIO CORRÊA

PROCURADORIA

IMAGEM 04

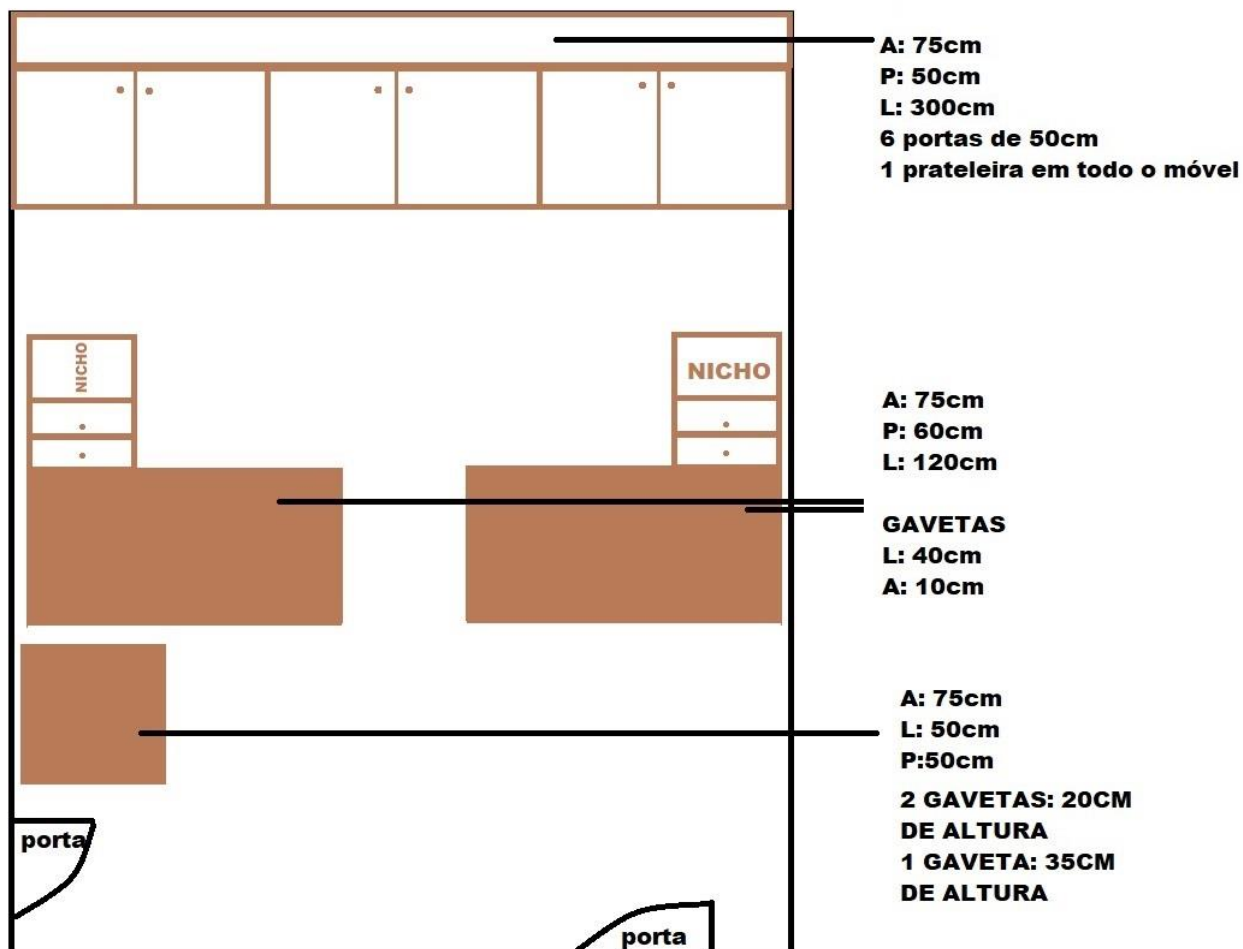



CÂMARA MUNICIPAL DE AFONSO CLÁUDIO – ES

Parlamento: JOMAR CLÁUDIO CORRÊA

SALA DE REUNIÕES

IMAGEM 05

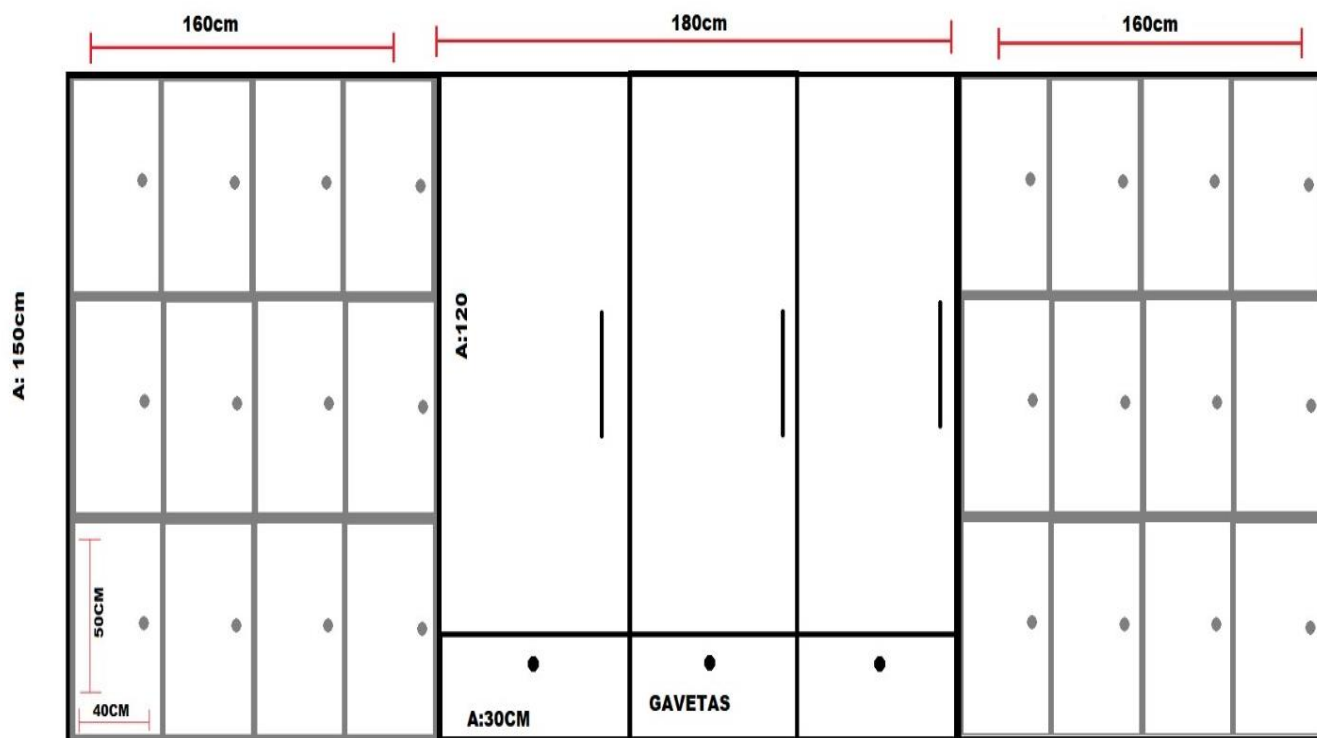



CÂMARA MUNICIPAL DE AFONSO CLÁUDIO – ES

Parlamento: JOMAR CLÁUDIO CORRÊA

SECRETARIA

IMAGEM 06



COM UMA PRATELEIRA NO MEIO



CÂMARA MUNICIPAL DE AFONSO CLÁUDIO – ES

Parlamento: JOMAR CLÁUDIO CORRÊA

T.I

IMAGEM 07

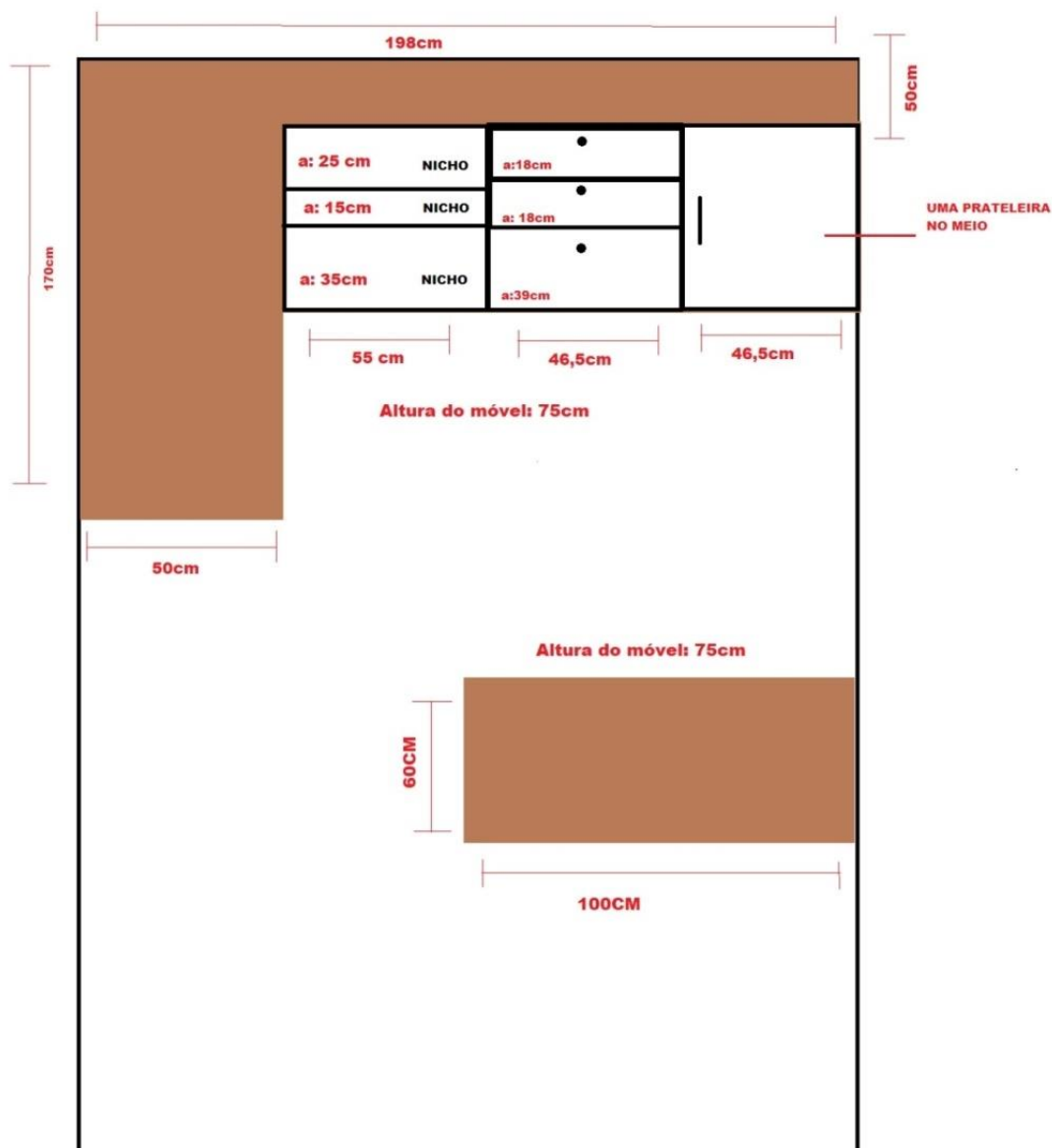



CÂMARA MUNICIPAL DE AFONSO CLÁUDIO – ES

Parlamento: JOMAR CLÁUDIO CORRÊA

DIRETORIA

IMAGEM 08

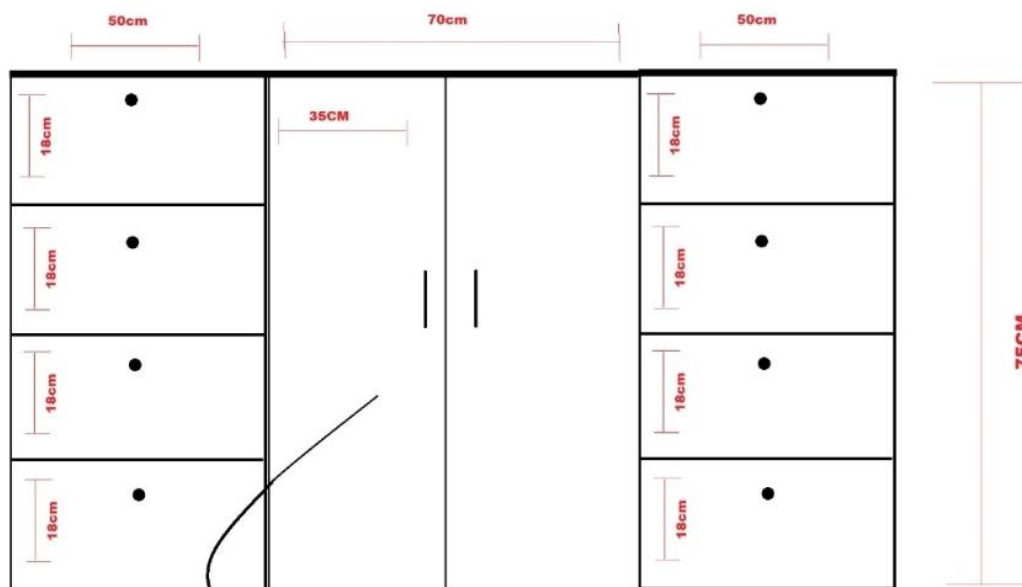

Com uma prateleira no meio



CÂMARA MUNICIPAL DE AFONSO CLÁUDIO – ES

Parlamento: JOMAR CLÁUDIO CORRÊA

CONTABILIDADE

IMAGEM 09

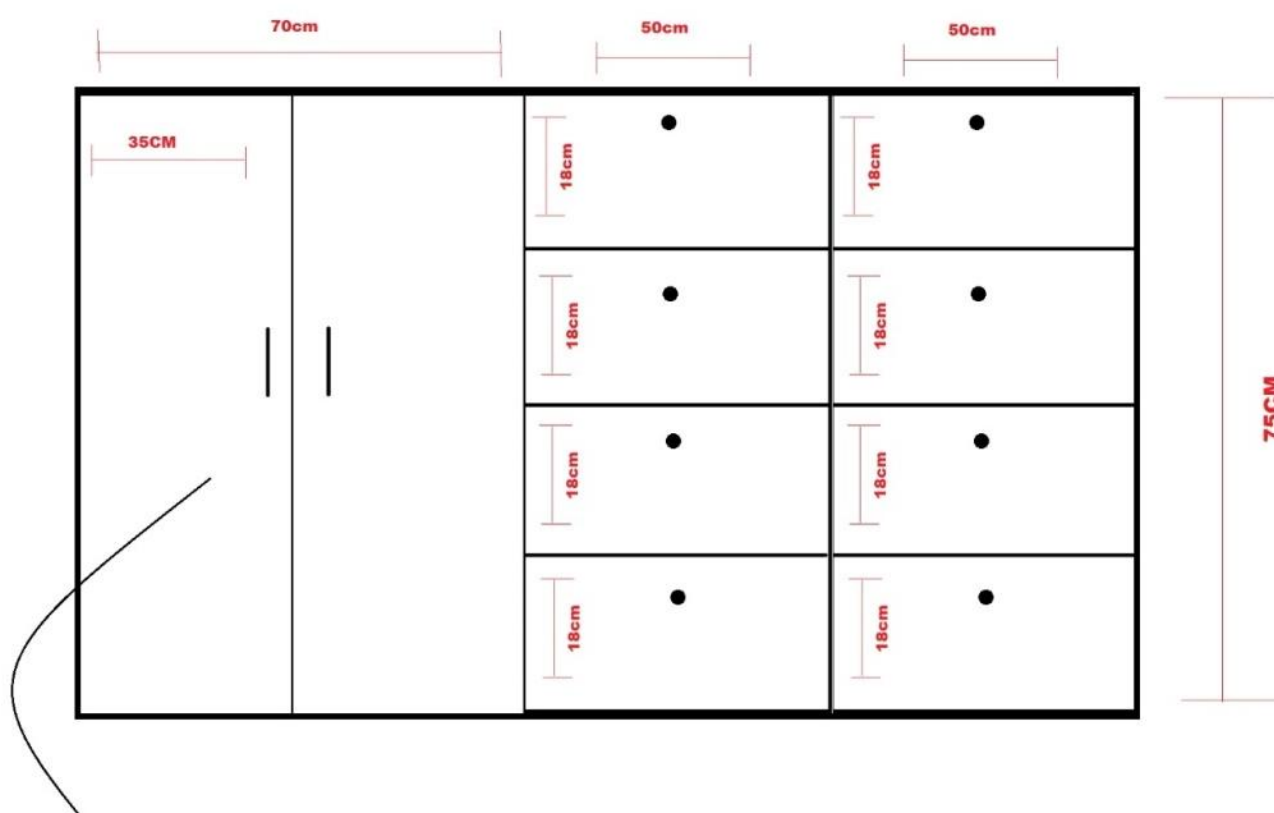

Com uma prateleira no meio



CÂMARA MUNICIPAL DE AFONSO CLÁUDIO – ES

Parlamento: JOMAR CLÁUDIO CORRÊA

RECEPÇÃO

IMAGEM 10

